

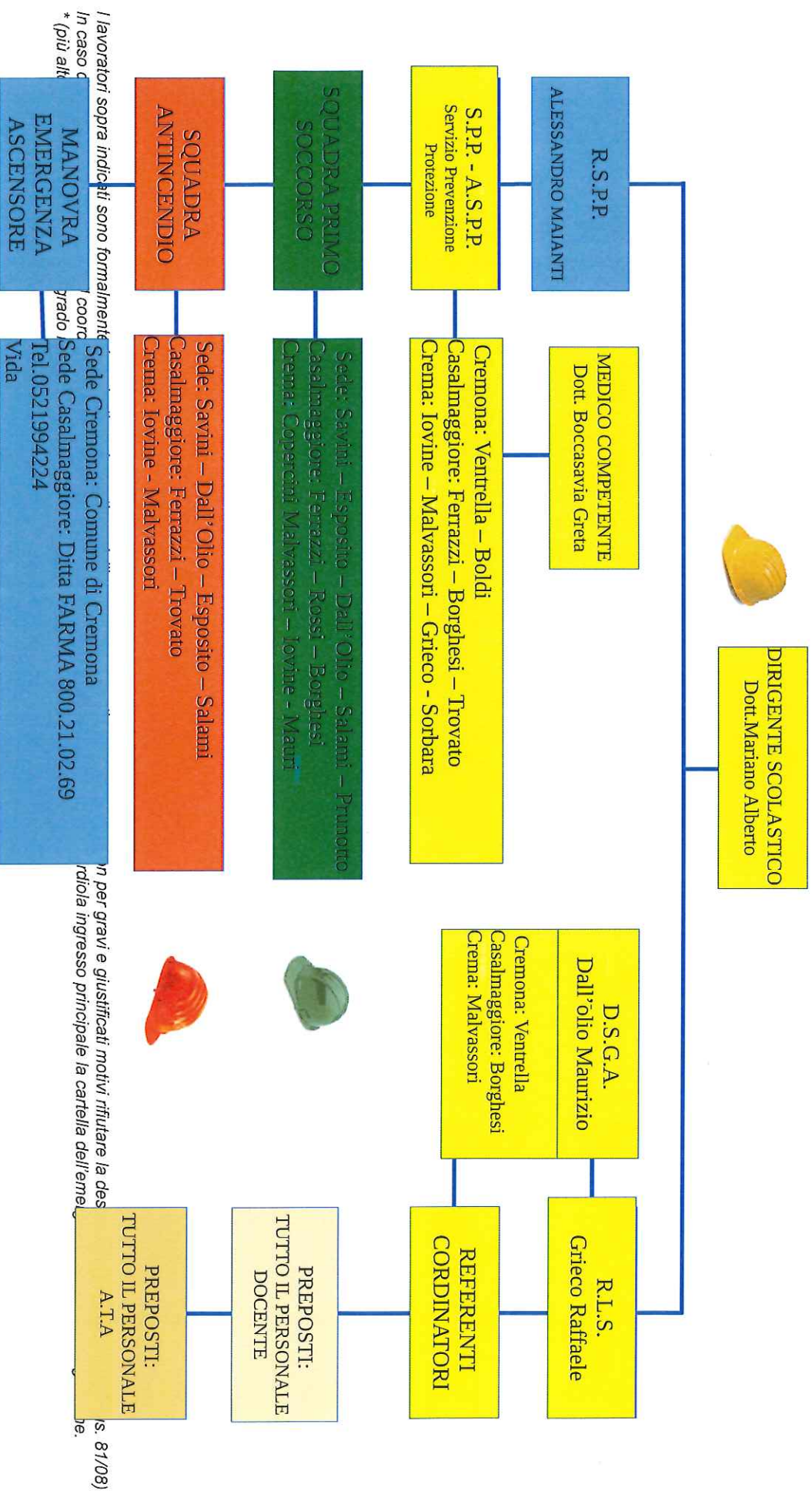

Ministero dell'Istruzione, dell'Università e della Ricerca
C.P.I.A. - Sede di CREMONA
Via Palestro, n. 33 - 26100 CREMONA (CR) - CF: 93057140191
CRM04400D@ISTRUZIONE.IT - CRM04400D@PEC.ISTRUZIONE.IT
Tel. 0372 27662
Centro provinciale per l'istruzione e la formazione in età adulta
Sedi Associate: CREMA e CASALMAGGIORE

ORGANIGRAMMA DEL SISTEMA DI GESTIONE DELLA SICUREZZA - A.S. 2017 \ 18



I lavoratori sopra indicati sono formalmente
In caso d
* (più alti

Sede Cremona: Comune di Cremona
Sede Casalmaggiore: Ditta FARMA 800.21.02.69
Tel.0521994224
Vida

In per gravi e giustificati motivi rifiutare la des
ricola ingresso principale la cartella dell'eme

s. 81/08)
ne.